Taberele și coloniile Străjii Țării, în vara anului 1938

182 de tabere, adăpostind 27000 de mii de tinere și tineri, iată cu ce se soldează activitatea Străjii Țării, în această vară

La sfat, sub umbra copacului

Viața în aer liber constituind o latură principală a educației tineretului a preocupat în cel mai înalt grad pe conducătorii Străjei Țării.

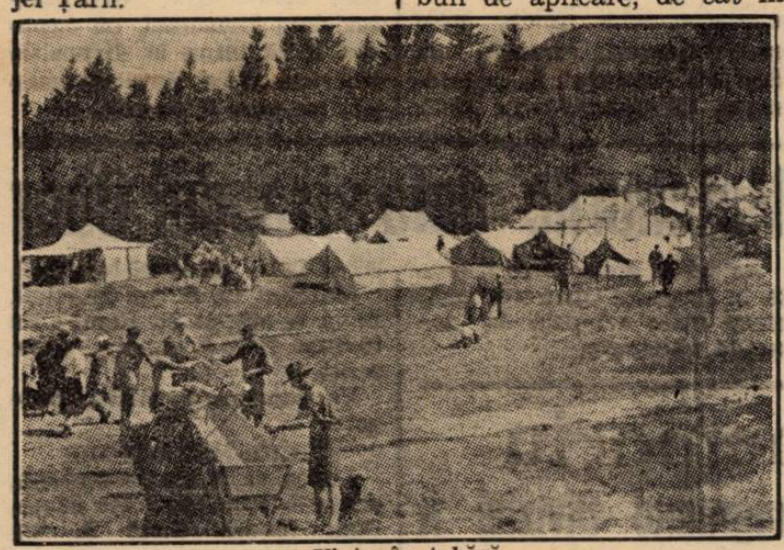

Viața în tabără

Urmărind activitatea desfășurată de această instituție în ultimii ani, constatăm un progres uimitor care apare și mai evident, dacă ținem seama de timpul scurt în care ea s'a realizat.

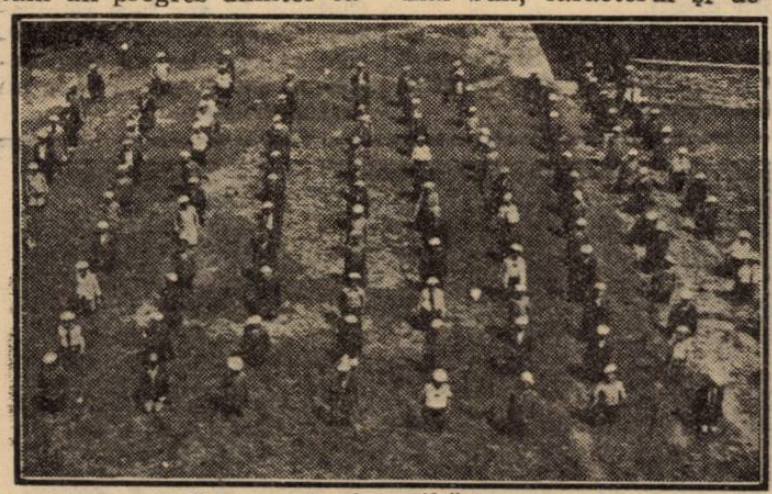

Program de gimnastică la o colonie

O VIAȚA NOUA

Numărul taberilor și coloniilor dela mare precum și efectivul participanților, au sporit din an în an, iar spiritul străjeresc a pătruns tot mai adânc în sufletele celor care au trăit în comun, viața de tabără și colonie.

Doctrina străjerească nicăeri nu a găsit prilej mai bun de aplicare, de cât în tabără, în mijlocul naturei, unde copilul, ca și omul matur, devine mai sensibil, mai bun, caracterul și deprinderile se pot modela ușor, iar traiul în comun, desvoltă spiritul de camaraderie și dragostea de aproapele.

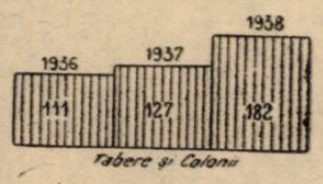

CIFRE ELOCVENTE

Din graficul pe care-l publicăm, se pot constata minunatele realizări ale Străjei Țării, în acest domeniu.

In anul 1936, au funcționat 111 tabere și colonii;

In anul 1937, au funcționat 127 tabere și colonii;

In anul 1938, au funcționat 182 tabere și colonii.

Acelaș progres demn de remarcat, se poate constata și în ceea ce privește numărul participanților:

15.101 participanți în anul 1936;

19.086 participanți în anul 1937;

26.906 participanți în anul 1938.

In toate aceste tabere, se aplică pe lângă programul străjeresc și un program de lucru social, pentru ridicarea satelor, lucrându-se pe echipe: de gospodărie, de medicină umană, veterinară, folklor, culegeri de cusături, jocuri și cântece naționale și de înfrumusețarea școalelor, bisericilor, cimitirelor, etc.

Dar în afară de coloniile unităților străjerești și a celor componente, s'au organizat și colonii de către instituțiile de Stat și cele particulare, dându-se posibilitatea unui număr însemnat de tineri, să trăiască o lună de repaos, în cele mai pitorești localități din țară.

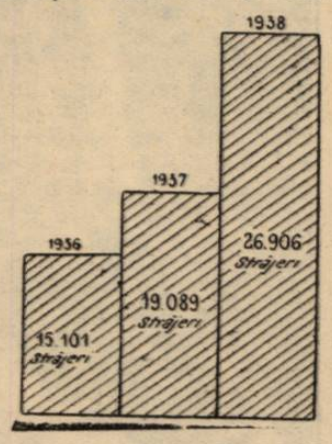

In special, vom menționa coloniile înfăptuite de A. C. T., pentru tinerii ucenici și lucrători, la: Borsec, Timiș și Bugas.

De A. C. F., pentru ucenice, lucrătoare la: Bran, Balcic și Bornemisa.

In toate coloniile, comandamentul Străjei Țării a numit câte un comandant străjer, care a aplicat și condus programul străjeresc.

Traiul în mijlocul naturei, nu este numai un prilej de veselie și întărire fizică, ci și un puternic mijloc de formare a caracterelor.

Iată motivul pentru care, suntem convinși că realizând aceste tabere și colonii, Straja Țării a înfăptuit o mare operă națională.

Programul excursiilor de Duminică 31 Iulie

Pentru a înlesni amatorilor de excursii, să ia din timp cunoștință de programul excursiilor duminicale, organizate de cluburile bucureștene, am hotărît să publicăm un buletin al excursiilor, în fiecare Joi.

Cluburile care doresc să le publicăm programul, sunt invitate a-l trimite în fiecare săptămână până Miercuri la ora 18, la redacția ziarului cu mențiunea: „Buletinul excursiilor".

Pagina de Sâmbătă, urmează de acum înainte, s'o consacrăm itinerariilor mai lungi, dărilor de seamă și diferitelor probleme cu caracter turistic.

Iată acum,

Programul pentru, pentru 31 Iulie.

CLUBUL ALPIN ROMAN

O colectivă pe: Valea Seacă a Caraimanului. Delegați: Toma Boerescu și I. Sincan. Plecarea la ora 5 din Bușteni Rest. Oancea.

CLUBUL CARPATIN ROMAN

Valea Hornului — Hornul Coamei — Monumentul Eroilor — Cabana Brov — Valea Jepilor — Bușteni.

Conducător: Giuglio Goretti.

Plecarea din Bușteni la ora 5.31.VII.

CLUBUL A. D. M. I. R.

Categ. (C): Bușteni — V. Galbenelor — Hornul Coamei.

Delegat: I. Popa.

Categ. (A): Bușteni — V. Mălinului — V. Verde — V. Seacă din Coștila — Hornul Ascuns — Brâul Mare al Coștilei — V. Priponului — V. Cerbului — Bușteni.

Delegat: C. V. Ionescu.

Intâlnirea în Bușteni la ora 5. 31.VII.

AS. TURISTICA, ROMANIA PITOREASCA

Exvursie de două zile 30—31 VII; în masivul Ciucașului.

30 Iulie: Plec. cu autobuzul la ora 15, dela statuia Brătianu, urmând ruta: Ploești — Văleni — Valea Teleajenului — M-rea Cheia — ascensiune la Casa Alex. Vlahuță (pe drumul Berei) 31.VII, înapoierea la Cheia, peste culmea Șuvițelor — Gropșoarele — Zăganul — Cheia pe Valea Teleajenului—șos. București la ora 21.

Conducător: M. Lang.

O performanță formidabilă a 4 turiști germani

Grinelwald, 27. — O ispravă cu mare răsunet în lumea alpiniștilor, a fost realizată de patru „cățărători" germani: Harer, Kasparek Vörg și Heckmaier, care au reușit, după eforturi supraomenești, să cucerească peretele nordic al masivului Eiger, care sfârșește la 3976 m.

Această performanță a fost realizată după 83 de ore de muncă titanică.

N. R. — In „Pagina turismului", care va apare Sâmbătă, vom reveni cu amănunte.